

徳山下松港錨地一覽

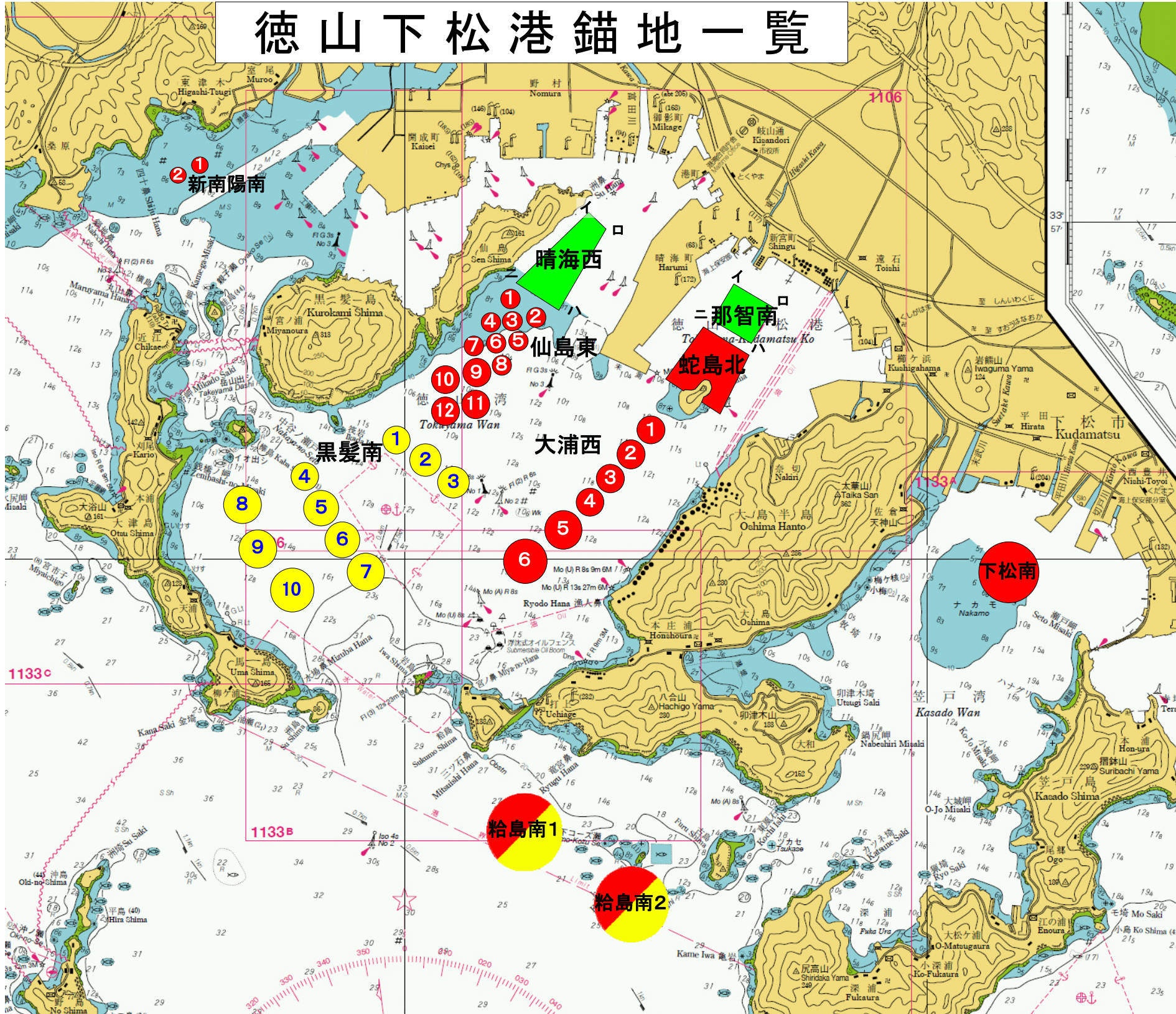

【指定を要しない錨地(5,000DWT未満)】

(海図 W126より複製)

錨地コード	区	錨地名	番号	位置				(位置は世界測地系)		指定条件			停泊可能隻数
				基点	方位(度)	距離(m)	半径(m)	北緯	東経	重量トン数(t)	喫水(m)	全長(m)	
SA01A1		蛇島北		A地点から117度560mの地点まで引いた線、同地点から25度990mの地点まで引いた線、同地点から300度850mの地点まで引いた線、同地点から210度に第1区境界線まで引いた線、第1区境界線及び陸岸により囲まれた海面				次の各点を結んだ線に囲まれた海面 N 34-01-08.4 E 131-48-02.3 N 34-01-37.6 E 131-48-18.9 N 34-01-51.2 E 131-47-50.5 N 34-01-24.8 E 131-47-32.1 N 34-01-16.7 E 131-47-43.0		7,000	8.0	110	10隻
KM01A2		下松南		徳山下松港新川防波堤灯台(北緯34度10秒、東経131度51分42秒)から262度30分1675mの地点を中心とする半径500mの円内の海面				33° 59' 50.5"	131° 50' 45.8"	5,000	5.7	100	5隻
SN01A		新南陽南	1	黒髪島三角点(313m)	327	3,050	130	34° 3' 10.4"	131° 43' 4.1"	2,000	7.0	75	1隻
SN02A			2	34° 01' 47.364" N 131° 44' 08.895" E	320	3,120	130	34° 3' 4.9"	131° 42' 50.7"	2,000	7.0	75	
SJ01A		仙島東	1	仙島三角点(161m) 34° 02' 36.555" N 131° 46' 0.038" E	176-30	1,020	150	34° 2' 3.5"	131° 46' 2.5"	3,000	7.0	85	
SJ02A			2		158	1,400	150	34° 1' 54.4"	131° 46' 20.5"	3,000	7.0	85	
SJ03A			3		172	1,350	150	34° 1' 53.2"	131° 46' 7.4"	3,000	7.0	85	
SJ04A			4		186	1,390	150	34° 1' 51.7"	131° 45' 54.4"	3,000	7.0	85	
SJ05A			5		170	1,670	150	34° 1' 43.2"	131° 46' 11.3"	3,000	7.0	85	
SJ06A			6		181	1,690	150	34° 1' 41.7"	131° 45' 58.9"	3,000	7.0	85	
SJ07A			7		192	1,770	150	34° 1' 40.4"	131° 45' 46.0"	3,000	7.0	85	
SJ08A			8		178	2,000	150	34° 1' 31.7"	131° 46' 2.8"	3,000	7.0	85	
SJ09A			9		188-30	2,180	225	34° 1' 26.6"	131° 45' 47.8"	20,000	9.0	150	
SJ10A			10		200	2,380	225	34° 1' 24.0"	131° 45' 28.7"	20,000	9.0	150	
SJ11A			11		187	2,680	225	34° 1' 10.2"	131° 45' 47.7"	20,000	9.0	150	
SJ12A			12		196-30	2,865	225	34° 1' 7.4"	131° 45' 28.3"	20,000	9.0	150	
OU01A		大浦西	1	43	5,000	225	34° 0' 59.4"	131° 47' 22.0"	20,000	9.5	150		
OU02A			2	43	4,520	225	34° 0' 48.0"	131° 47' 9.2"	20,000	10.0	150		
OU03A			3	44	4,040	225	34° 0' 35.0"	131° 46' 58.5"	20,000	10.0	150		
OU04A			4	45	3,560	225	34° 0' 23.4"	131° 46' 47.2"	20,000	10.5	150		
OU05A			5	46	3,000	300	34° 0' 8.3"	131° 46' 33.2"	40,000	10.5	200		
OU06A			6	46	2,300	350	33° 59' 52.6"	131° 46' 13.6"	90,000	11.5	250		
SU01A		拾島南	1	岩島灯台	145	2,600	600	33° 57' 51.6"	131° 46' 7.2"	250,000	20.0	350	
SU02A			2		137	4,600	600	33° 57' 11.5"	131° 47' 11.3"	250,000	20.0	350	
KK01A		黒髪南	1	33° 59' 0.700" N	355	3,600	220	34° 0' 57.1"	131° 44' 56.9"	10,000	9.0	130	
KK02A			2	131° 45' 9.100" E	2	3,320	250	34° 0' 48.4"	131° 45' 13.6"	15,000	9.0	150	
KK03A			3	9	2,960	250	34° 0' 35.4"	131° 45' 27.4"	15,000	9.0	150		
KK04A			4	332	3,440	220	34° 0' 38.7"	131° 44' 5.1"	10,000	9.0	130		
KK05A			5	331	2,900	280	34° 0' 23.0"	131° 44' 14.3"	30,000	9.0	180		
KK06A			6	332	2,300	280	34° 0' 6.6"	131° 44' 27.0"	30,000	10.0	180		
KK07A			7	333	1,700	300	33° 59' 49.9"	131° 44' 39.0"	40,000	11.0	200		
KK08A			8	316	3,550	300	34° 0' 23.6"	131° 43' 33.0"	40,000	11.0	200		
KK09A			9	309	2,950	300	34° 0' 0.9"	131° 43' 39.8"	40,000	11.0	200		
KK10A			10	305	2,200	350	33° 59' 41.7"	131° 43' 58.9"	70,000	12.0	230		

上図の [緑] は、指定を要しない各種船舶用の錨地(危険物積載船舶を除く)

晴海西の区域
次のイ、ロ、ハ、ニを結んだ線に囲まれた海面
イ N 34-02-46.0 E 131-46-52.5
ロ N 34-02-39.0 E 131-47-02.5
ハ N 34-01-58.5 E 131-46-31.0
ニ N 34-02-12.5 E 131-46-04.5

那智南の区域
次のイ、ロ、ハ、ニを結んだ線に囲まれた海面
イ N 34-02-14.8 E 131-48-07.9
ロ N 34-02-03.0 E 131-48-32.8
ハ N 34-01-42.2 E 131-48-21.0
ニ N 34-01-55.7 E 131-47-54.0

注意: 各船は、十分な余裕水深、ふれ回り等を勘案のうえ、安全に錨泊すること。

(注) 本図を航海の用に供してはならない。
※この図は海図の補助として使用し、航行区域の水深等は必ず最新の海図を用いて確認すること。

指定を要する錨地

- 危険物積載船舶
- 各種船舶及び危険物積載船舶
- 各種船舶(危険物積載船舶以外の船舶)

